Kelin poliüre karo harcı yeni bir devrilme ürünüdür. POLYUREA nın mükemmel aşınma direnci, korozyon direnci, sarı direnci, yüksek sıcaklık direnci ve diğer üstün performansı nedeniyle, askeri endüstride, havacılık ve gemi endüstrisinde yaygın olarak kullanılmaktadır. Yapan **Çin poliüre karo harcı üreticisi**. Ürünümüz tamamen poliüretan esaslı bir ürün olup, seramik karo, taş, cam, mozaik karoların duvar veya un iç ve dış mekan birleşim yerlerinde daha iyi kullanılabilir. Kendine özgü özel nitelikleri vardır: en büyük avantajı olan kalıcı neme dayanıklı, daha çevreci, hızlı kürleşme, işçilikten tasarruf etme ve asla rengini kaybetme. Ayrıca hızlı bir şekilde sertleşir, aynı gün inşaat ve temiz kenar, zaman ve işçilik maliyetlerinden tasarruf sağlar. Daha da önemlisi, ıslak alt taban yüzeyinde inşa edilebilir, bu da iklim ve diğer nedenlerle oluşamayan sorunu büyük ölçüde çözer. Daha iyi performans sağlamak için Avustralya ortak araştırma ve geliştirme ürünleri ve ürünlerin kalitesini istikrarlı hale getirmek için Çin Bilimler Akademisi stratejik kalite kontrol rehberliği aracılığıyla.

Seçtiğiniz için renk çeşitleri. Ayrıca özel renkler sağlayın.

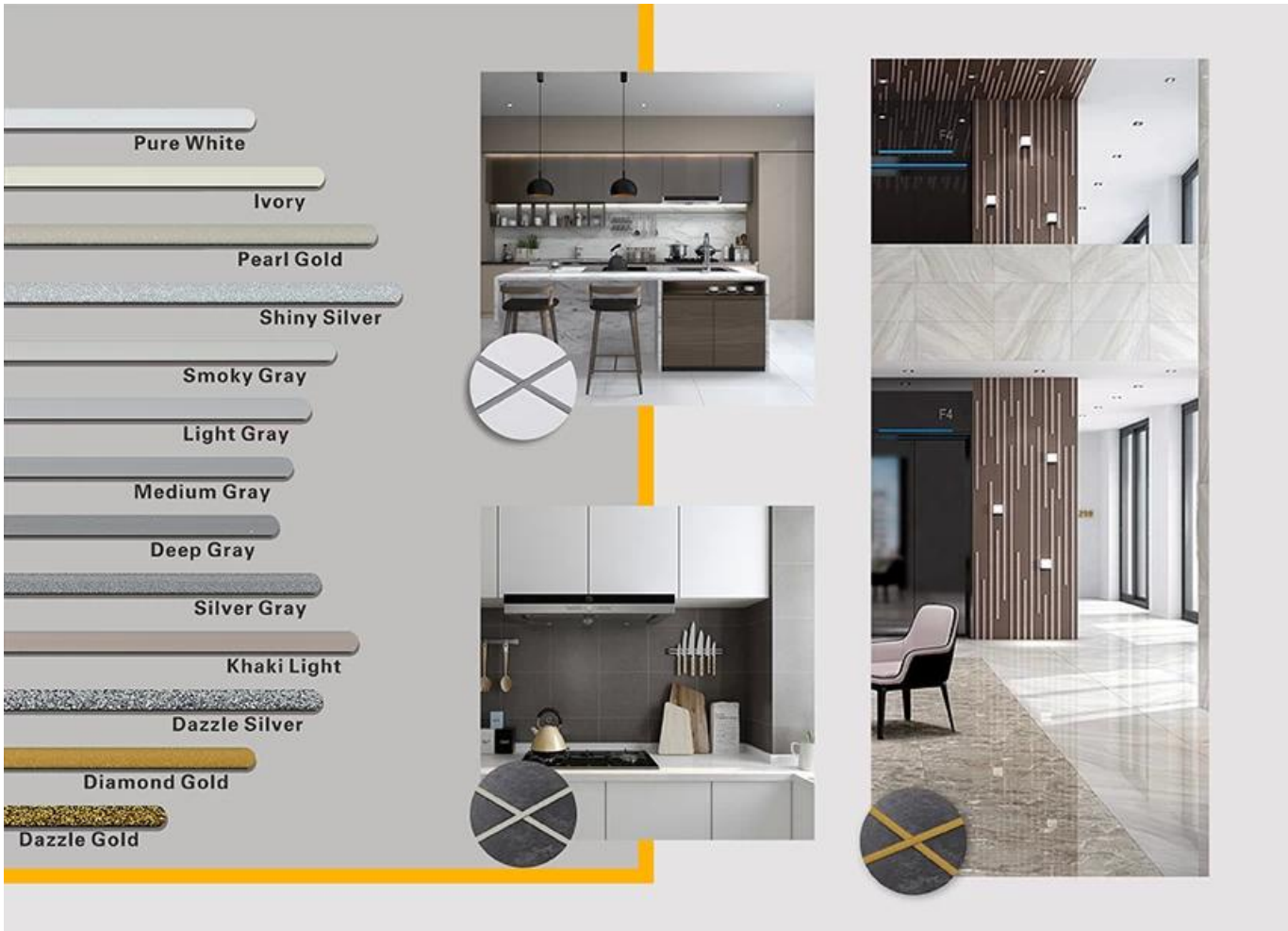

Polyurea Temel Fayans Derz Özelliği

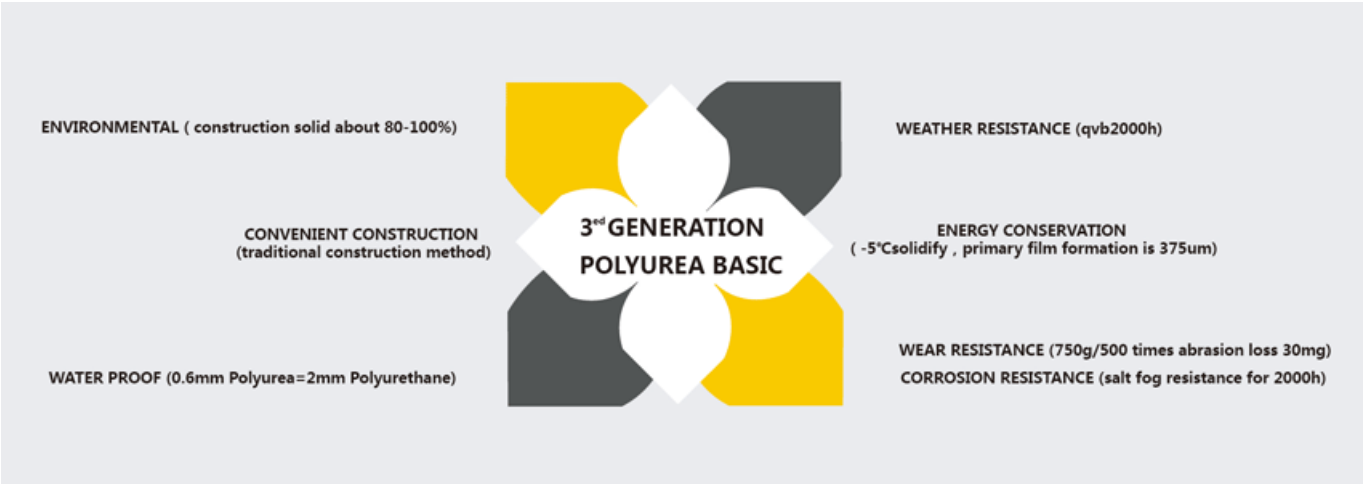

Tam Oda Boşluğu Çözümü Sağlayın

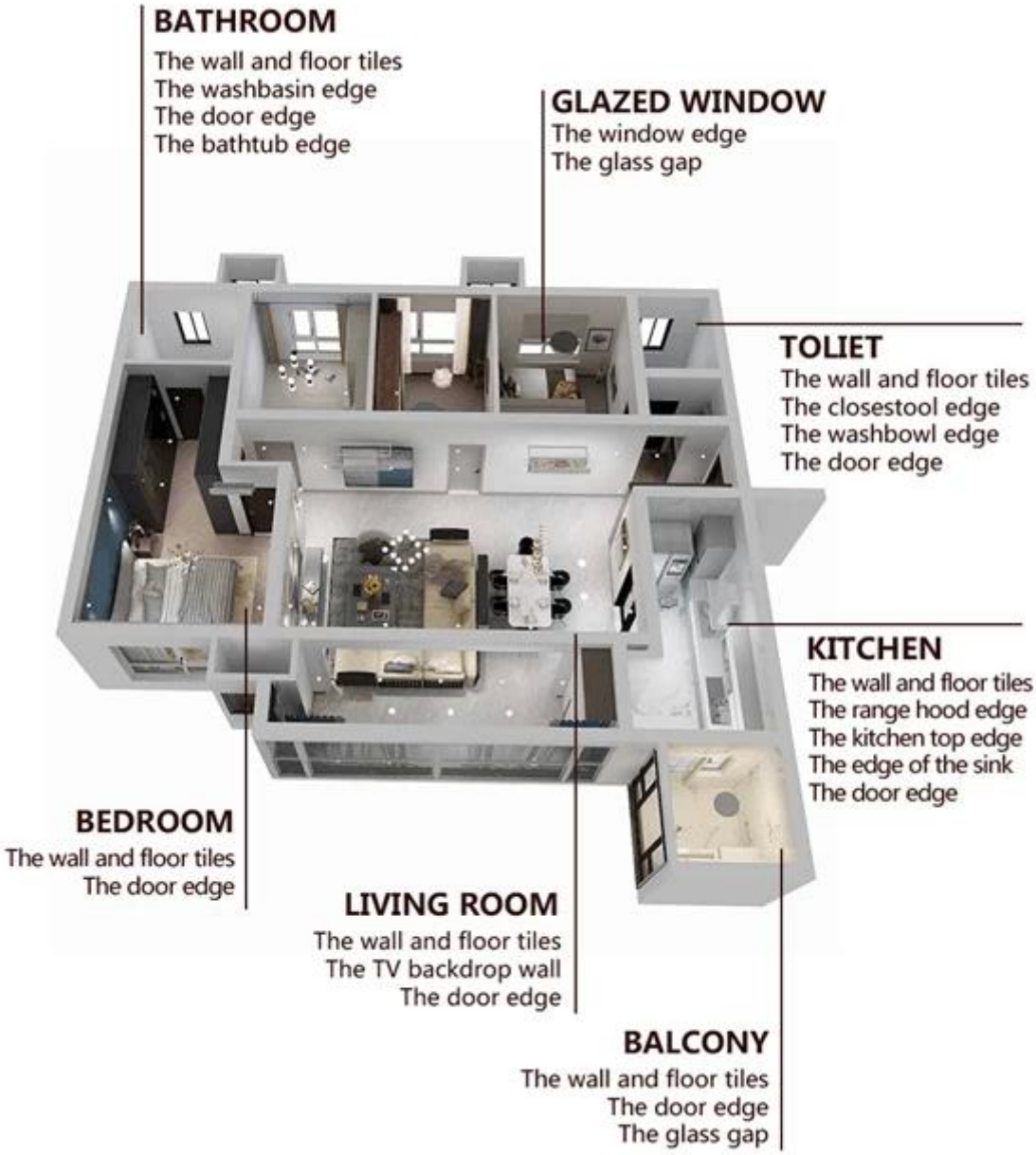

Kısa İnşaat Süreci

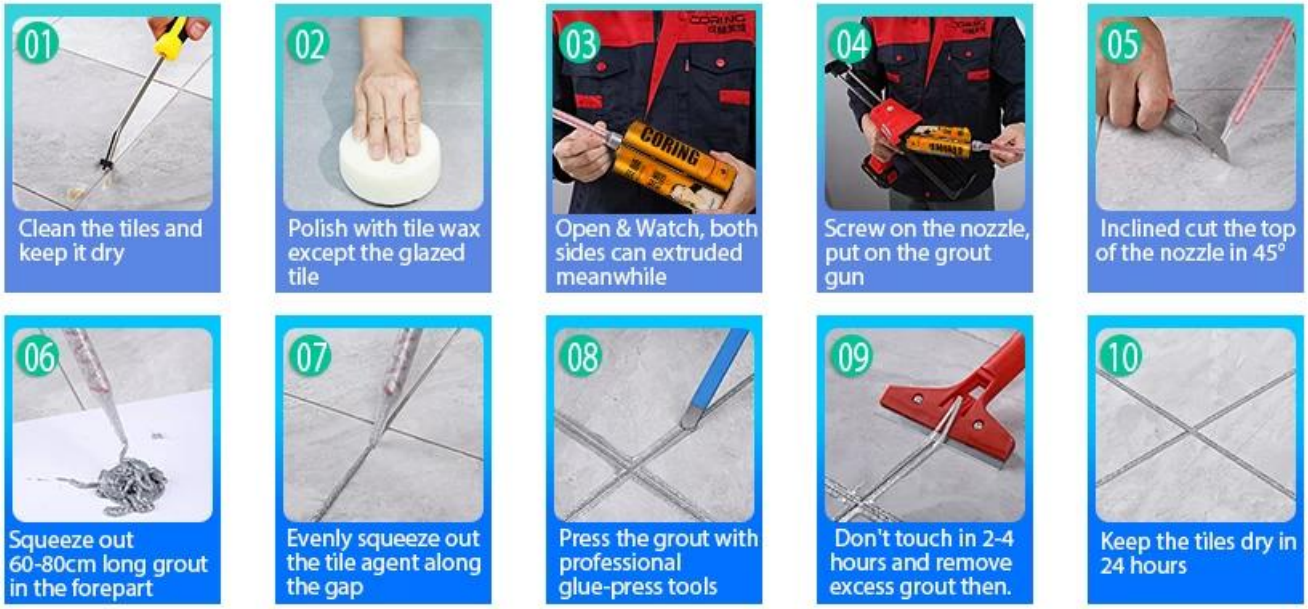

Profesyonel Eklem Presleme Aletleri

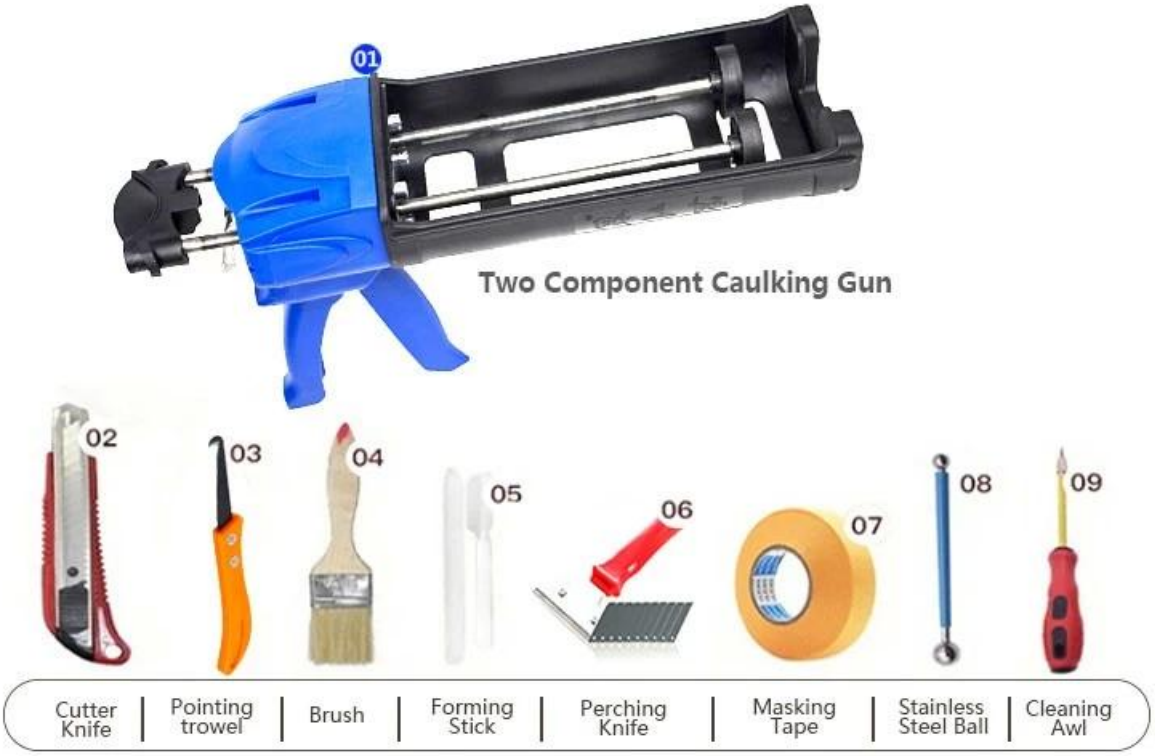

Şirket Avantajı

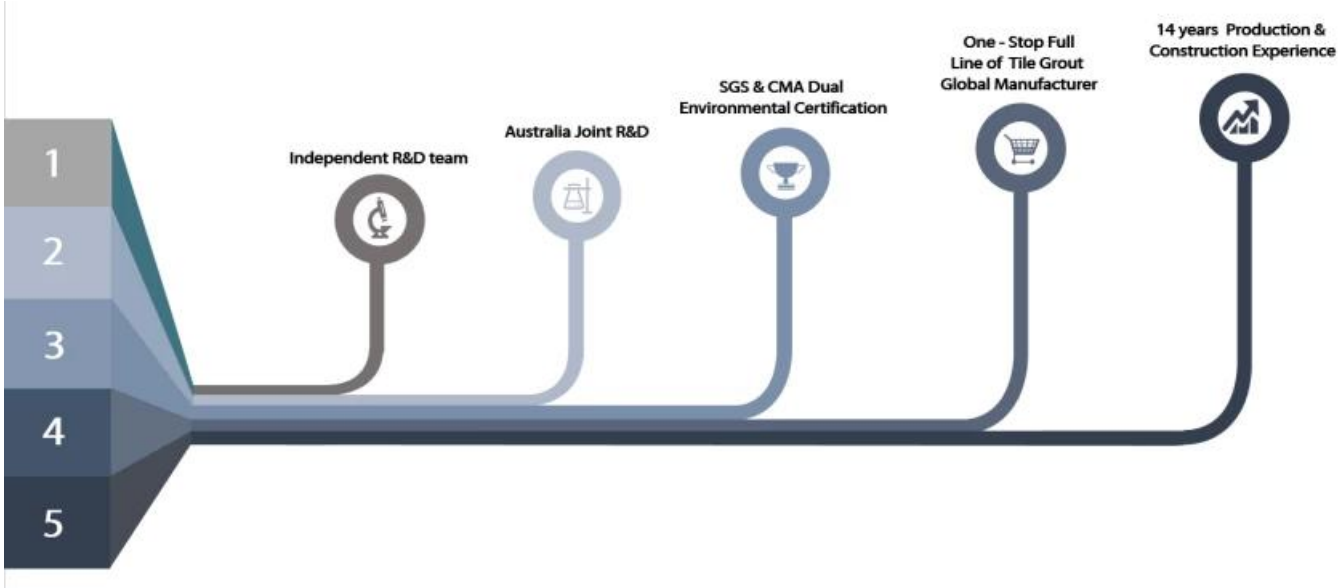

Fabrikaya Genel Bakış

Krema Makinesi Hattı

Test Makinası

Dozaj Üretim Hattı

Soğutma Dosyalama

Dolum Makinesi Hattı

Film kaplı makine

Gerçek Malzeme Stoku

Stok

Sertifikasyon

会员单位
SGS
欧盟认证
中国绿色环保产品
3·15放心消费（准入）产品
保险证书
参编单位
会员单位