Kelin polyurea kiremit harcı yeni bir devrilme ürünüdür. POLYUREA'nın mükemmel aşınma direnci, korozyon direnci, sarı direnci, yüksek sıcaklık direnci ve diğer üstün performansı nedeniyle, askeri sanayi, havacılık ve gemi endüstrisinde yaygın olarak kullanılmaktadır. Ayrıca hızlı bir şekilde katılaşır, aynı gün içinde inşaat ve temiz kenar, zamandan ve işçilikten tasarruf sağlar. Daha da önemlisi, ıslak alt temel yüzeyinde inşa edilebilir, bu da iklim ve diğer nedenlerle yapılamayacak sorunu büyük ölçüde çözer. Avustralya, daha iyi performans elde etmek için ortak araştırma ve geliştirme ürünleri ve Çin Bilimler Akademisi stratejik kalite kontrol rehberliği aracılığıyla, ürünlerin "kalitesini istikrarlı hale getirmek için.

ürünü **Çin kiremit üreticisi için su geçirmez harç** duvardaki seramik karo, taş, cam, mozaik karo veya un banyo, mutfak, yatak odası vb. birleşim yerlerinde daha iyi kullanılabilir. Çin **Kelin boşluk doldurma maddesi toptancı** 14 yıldır bu alanda olmuştur. Kendi Ar-Ge ekibimiz ve fabrikamız var. Malzemenin çevre koruması kolay inşa edildiğinden, geniş tüketici lehine olsun. Böyle **Kelin gerçek porselen yapıştırıcı tedarikçisi** size kaliteli ürünler sunacaktır. İletişime hoş geldiniz **Çin** **mastik düzeltme süper yapıştırıcı fabrika** Ne zaman ihtiyacın olursa.

Seçtiğiniz için renk çeşitleri. Ayrıca özel renkler sağlar.

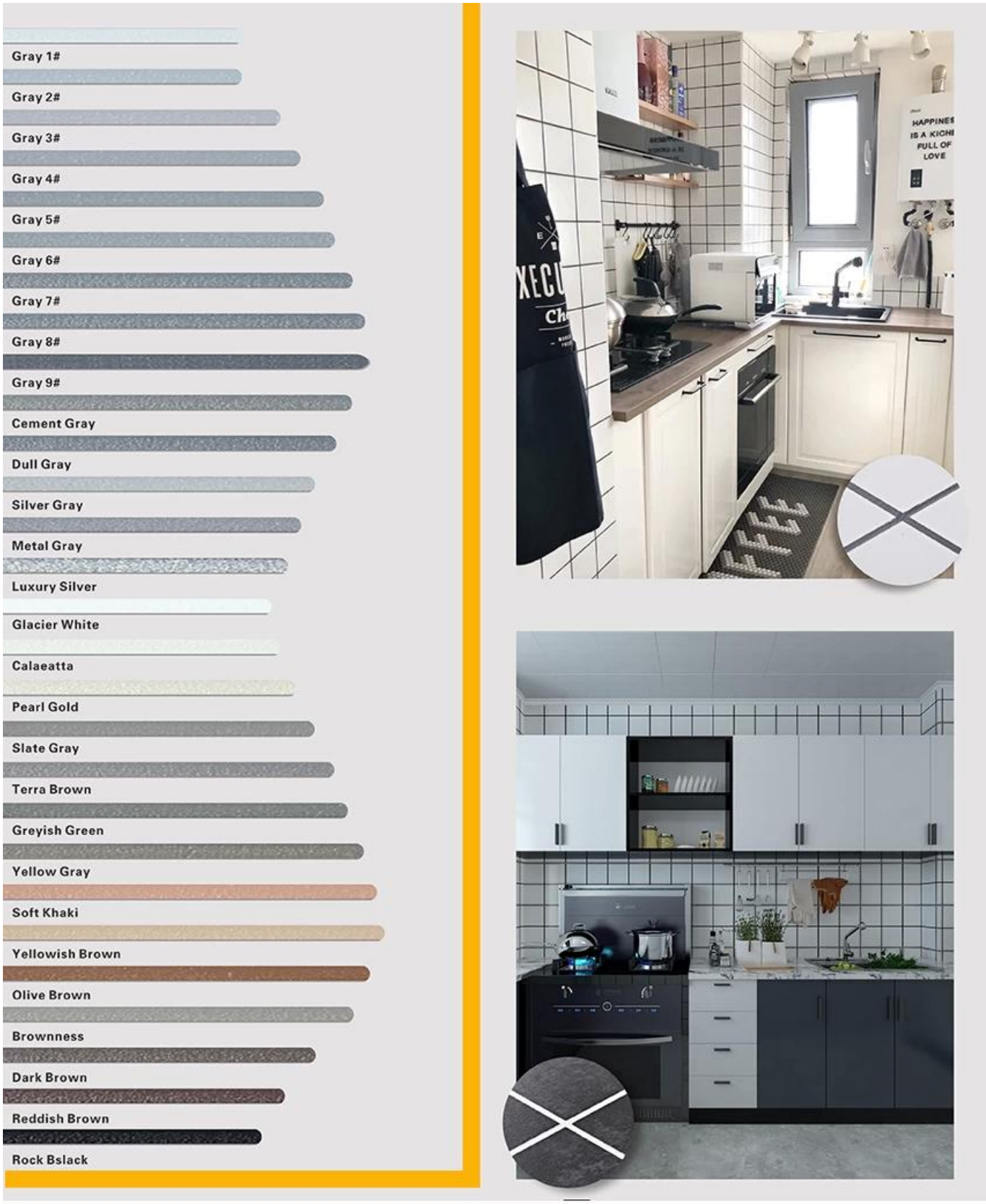

Tüm Oda Boşluğu Çözümü Sağlayın

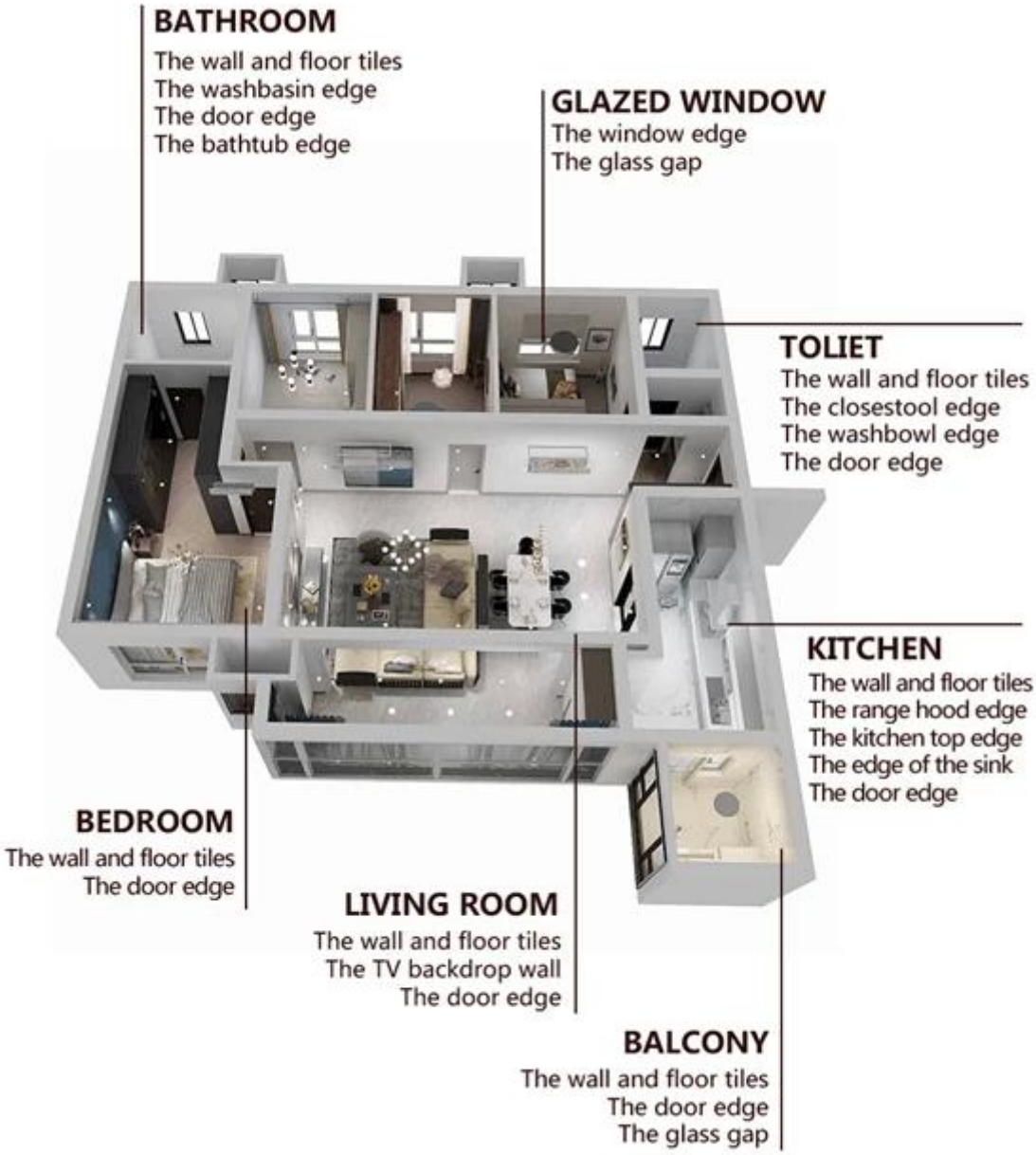

Kısa İnşaat Süreci

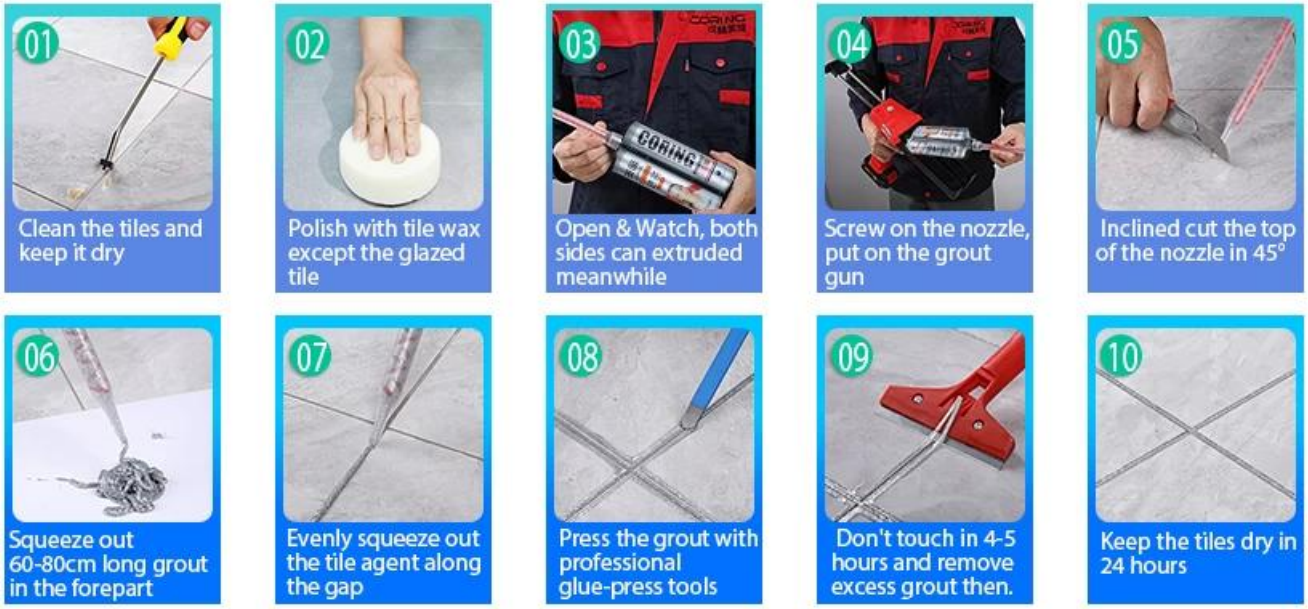

Profesyonel Ortak Presleme Aleti

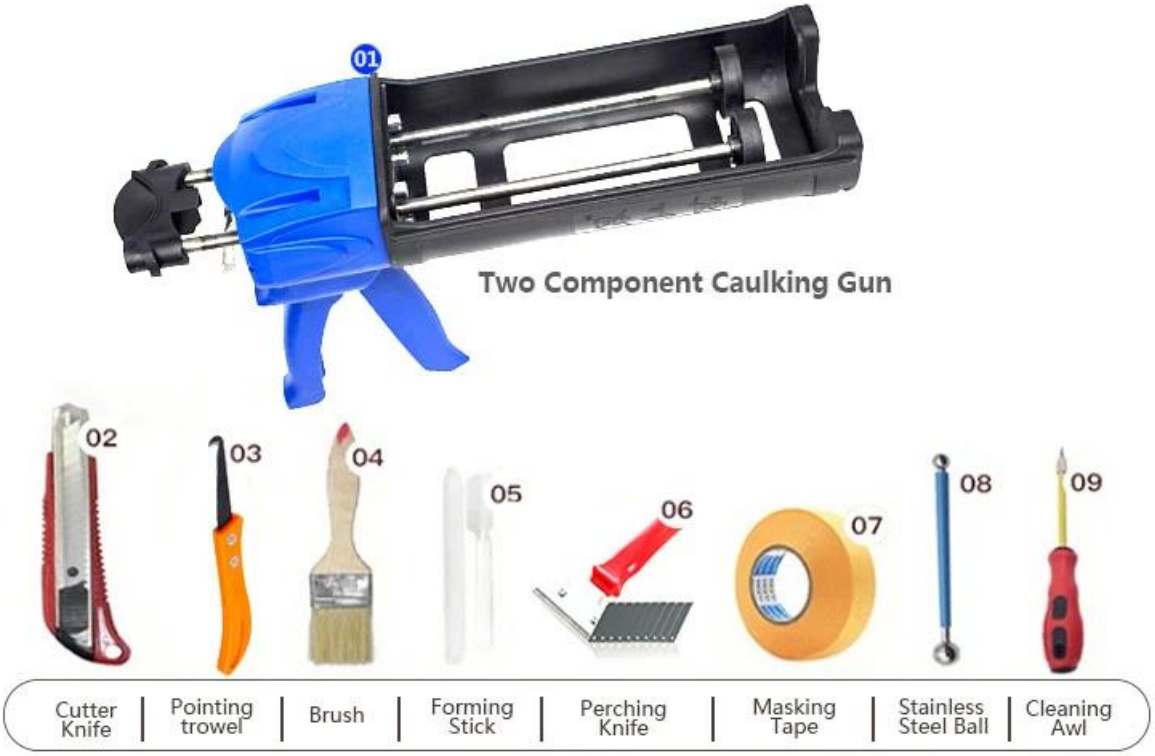

Şirket Avantajı

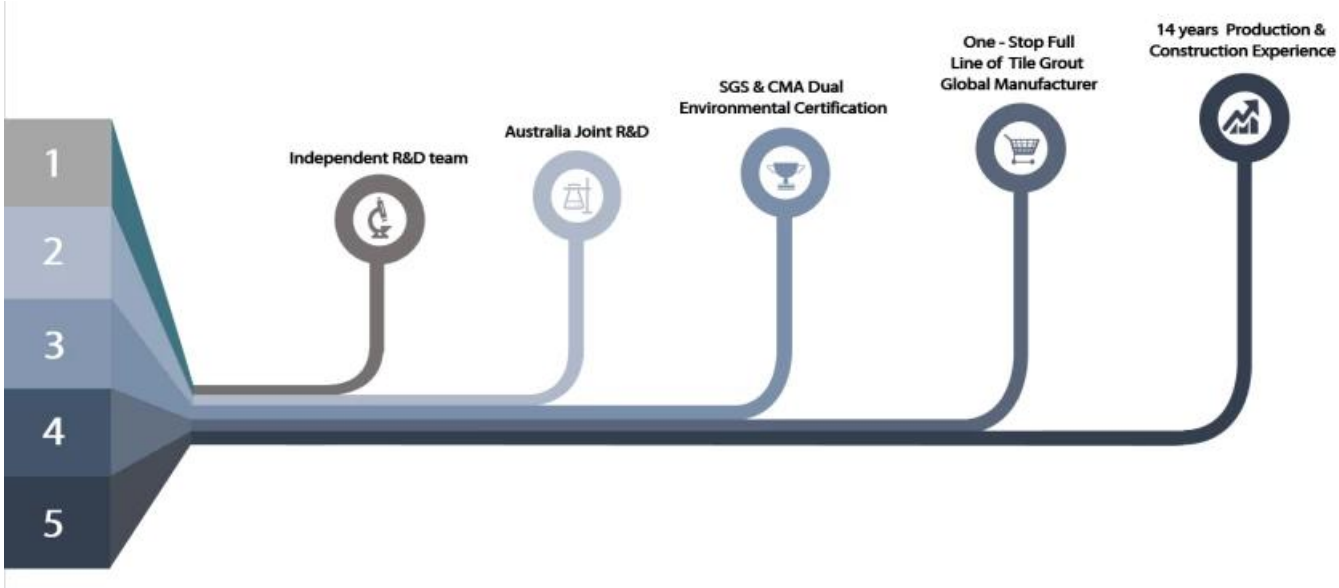

Fabrikaya Genel Bakış

sertifika

会员单位
SGS
欧盟认证
中国绿色环保产品
3·15放心消费（准入）产品
保险证书
参编单位
会员单位